

INFORMACIJSKI SUSTAV PROSTORNOG UREĐENJA PRIMORSKO-GORANSKE ŽUPANIJE

Informacijski sustav prostornog uređenja PGŽ sastoji od više međusobno povezanih podsustava:

- **Registar prostornih planova** sadrži evidenciju svih donesenih prostorno-planskih dokumenata i dokumenata koji su u izradi (PPŽ, PPPPO, GUP, PPUO/G, UPU i DPU). Registar se vodi i puni s podacima još od 2009. godine u sklopu SharePoint aplikacije. 2016./2017. godine izrađena je MS SQL relacijska baza podataka i novo aplikativno sučelje za korištenje nove baze. RPP putem raznih konverzija spaja podatke iz više sustava (Registar SharePoint – GIS baza obuhvata planova – digitalna arhiva PP - metapodaci o planovima iz E-kataloga MGIPU – Pisarnica, ulazno-izlazna pošta vezana za javne rasprave, mišljenja i arhiviranje planova).
- **GIS baza podataka** sadrži podatke o obuhvatnima prostornih planova, geodetske podatke i podloge raznih mjerila preuzete od Državne geodetske uprave (digitalni katastar, adresni model, topografska karta, Hrvatska osnovna karta, digitalni ortofoto), te kartografske prikaze prostornih planova svih razina za područje Primorsko-goranske županije.
- **Digitalna arhiva prostornih planova** podrazumijeva skup podataka koji se obrađuju i po određenom Modelu pohranjuju na serverskoj infrastrukturi Zavoda. Sastoji se od skeniranih i geokodiranih ovjerenih kartografskih prikaza planova, dodatno zaštićenih elektroničkim potpisom, registra prostornih planova u pdf formatu, registra odluka vezanih za proces donošenja planova.
- **HERA** aplikativno rješenje (baza alfanumeričkih podataka) za izdavanje akata prostornog uređenja i gradnje koju koriste djelatnici UO za prostorno uređenje, graditeljstvo i zaštitu okoliša PGŽ.

Početakom 2017. godine sustav se proširio na način da je omogućeno nositeljima izrade prostorno-planske dokumentacije, jedinicama lokalne samouprave, povezivanje na ISPU. Na taj je način omogućeno svim registriranim korisnicima (u 2017. godine njih ukupno 98), pristup podacima koje Zavod redovito ažurira i održava u okviru uspostavljenog Informacijskog sustava i to putem standardnog modela rada (Web GIS preglednika) i naprednog modela (Web GIS servisa - WMS specifikacija).

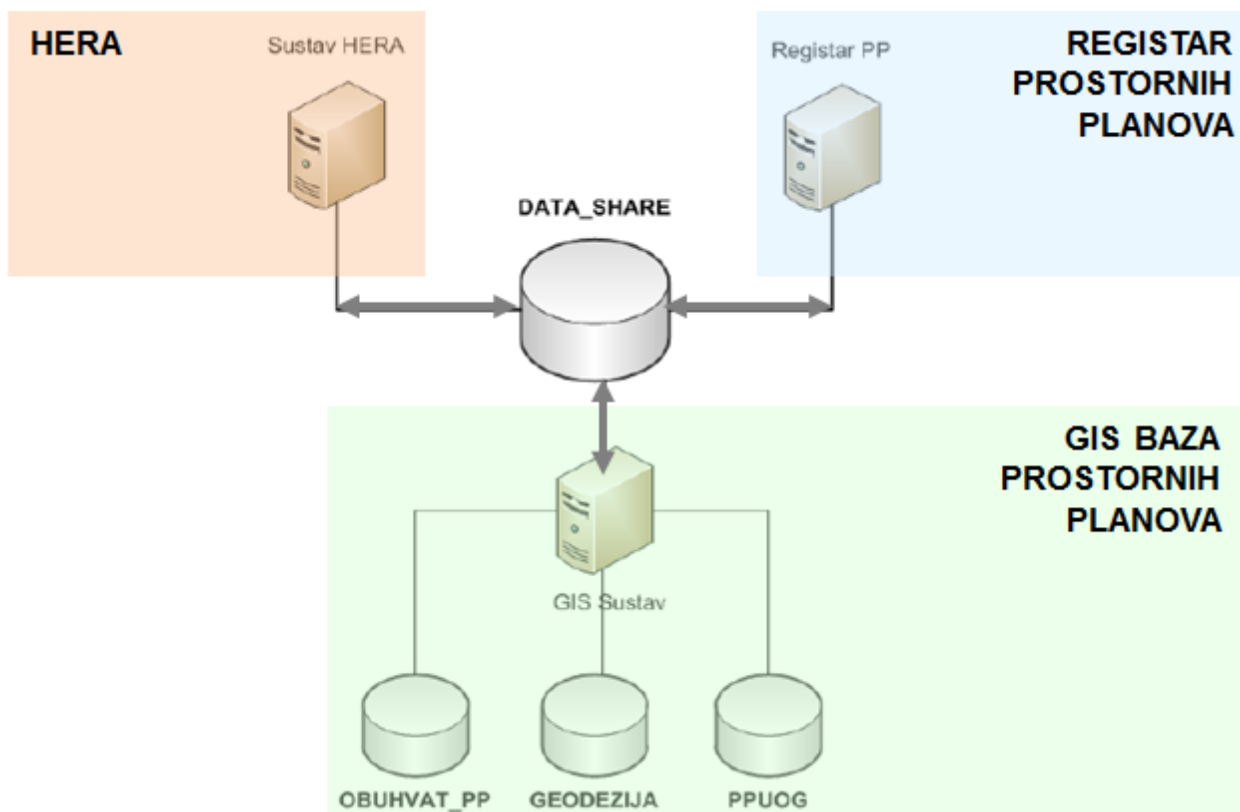

Slika 1 Shematski prikaz Informacijskog sustava prostornog uređenja PGŽ

Korištenje ISPU omogućeno je putem web aplikacije Urbanistička identifikacija i GIS Preglednika te putem WMS servisa za registrirane korisnike (JLS).

Korisnici i sudionici sustava su:

- JU Zavod za prostorno uređenje PGŽ
- Upravni odjel za prostorno uređenje i zaštitu okoliša
- Upravni odjel za pomorstvo, promet i infrastrukturu
- Jedinice lokalne samouprave
- Ministarstvo graditeljstva i prostornoga uređenja
- Hrvatski zavod za prostorni razvoj
- Javnost
- Državna geodetska uprava

ISPU sadrži (stanje siječanj 2018.): 760 planova, 5617 kartografskih prikaza, 2500 geodetskih podloga, 1.231.369 katastarskih čestica, 1149 GIS obuhvata planova, GIS bazu svih PPUO/G, 1153 Odluka o izradi – 1012 Odluka o donošenju – 61 Odluka o stavljanju izvan snage plana – 11 Odluka o stavljanju izvan snage odluke o izradi.

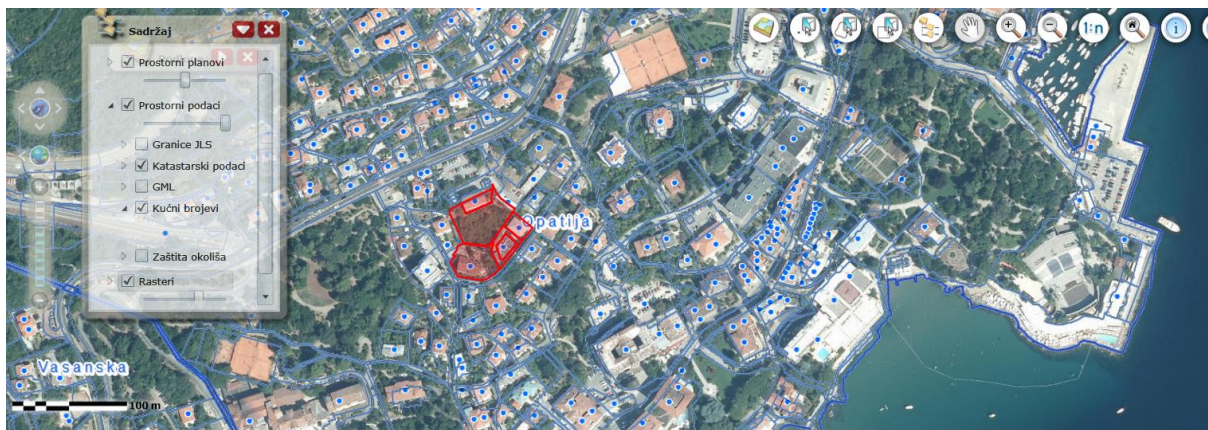

4) REZULTATI URBANISTIČKE IDENTIFIKACIJE

SPIS	STATUS	VRSTA	GIS ŠIFRA	NAZIV	SN	KART. PRIKAZ	OBU.
<input checked="" type="checkbox"/>	VAŽEĆI	UPU	Opa_UPU_1_A	Odluka o donošenju Urbanističkog plana uređenja naselja Opatija (UPU 1)	2009-10	KARTE	
<input checked="" type="checkbox"/>	VAŽEĆI	UPU	Opa_UPU_1_B	Odluka o donošenju Izmjena i dopuna Urbanističkog plana uređenja naselja Opatija (UPU 1)	2012-56	KARTE	
<input checked="" type="checkbox"/>	U IZRADI	UPU	Opa_UPU_1_B	Odluka o izradi Izmjena i dopuna Urbanističkog plana uređenja naselja Opatija (UPU 1)	2016-26	-	
<input checked="" type="checkbox"/>	VAŽEĆI	PPUOG	PPUG11	Odluka o donošenju Izmjena i dopuna Prostornog plana uređenja Grada Opatije (pročišćeni tekst)	2016-08	SAMO TEKST	
<input checked="" type="checkbox"/>	VAŽEĆI	PPUOG	PPUG11	Odluka o donošenju Izmjena i dopuna Prostornog plana uređenja Grada Opatije	2016-04	KARTE	
<input checked="" type="checkbox"/>	VAŽEĆI	PPUOG	PPUG11	Odluka o donošenju Izmjena i dopuna Prostornog plana uređenja Grada Opatije	2012-56	KARTE	
<input checked="" type="checkbox"/>	VAŽEĆI	PPUOG	PPUG11_A	Prostorni plan uređenja Grada Opatije - Odluka o donošenju izmjena i dopuna	2007-01	KARTE	

Slika 2 Urbanistička identifikacija – omogućava identifikaciju prostorno planske dokumentacije putem jednostavnog upita (katastar ili GML)

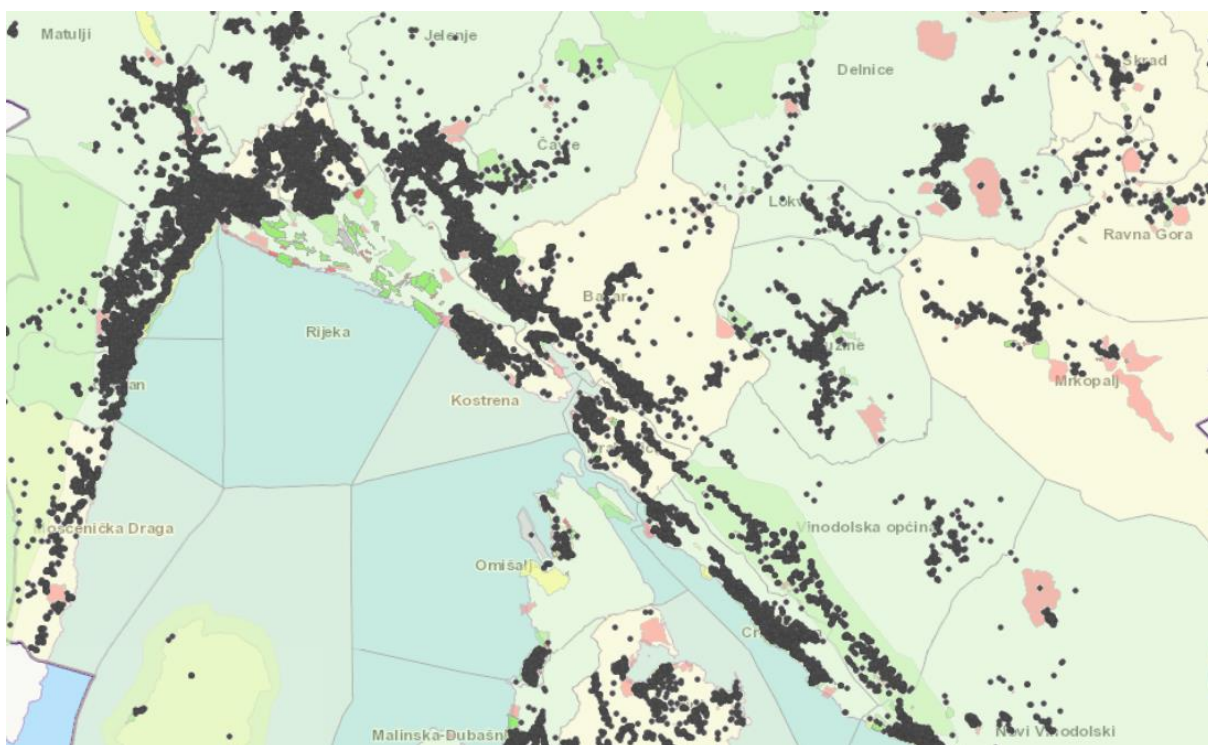

Slika 3 Interni Web GIS preglednik omogućava vizualizaciju prostornih planova i akata prostornog uređenja