REPUBLIKA HRVATSKA
PRIMORSKO-GORANSKA ŽUPANIJA

RUDARSKO-GEOLOŠKA STUDIJA POTENCIJALA I GOSPODARENJA MINERALNIM SIROVINAMA PRIMORSKO-GORANSKE ŽUPANIJE

PRILOG BR.4

POTENCIJALNA PODRUČJA ZA EKSPLOATACIJU U ODNOSU NA UVJETE KORIŠTENJA, UREĐENJE I ZAŠTITE PROSTORA

HRVATSKI GEOLOŠKI INSTITUT
ZAVOD ZA MINERALNE SIROVINE
RUJAN 2012

HRVATSKI GEOLOŠKI INSTITUT
CROATIAN GEOLOGICAL SURVEY

AUTORI KARTE:
Željko Dedić; Željko Kastmüller; Boris Kruk

GIS obrada:
Željko Dedić

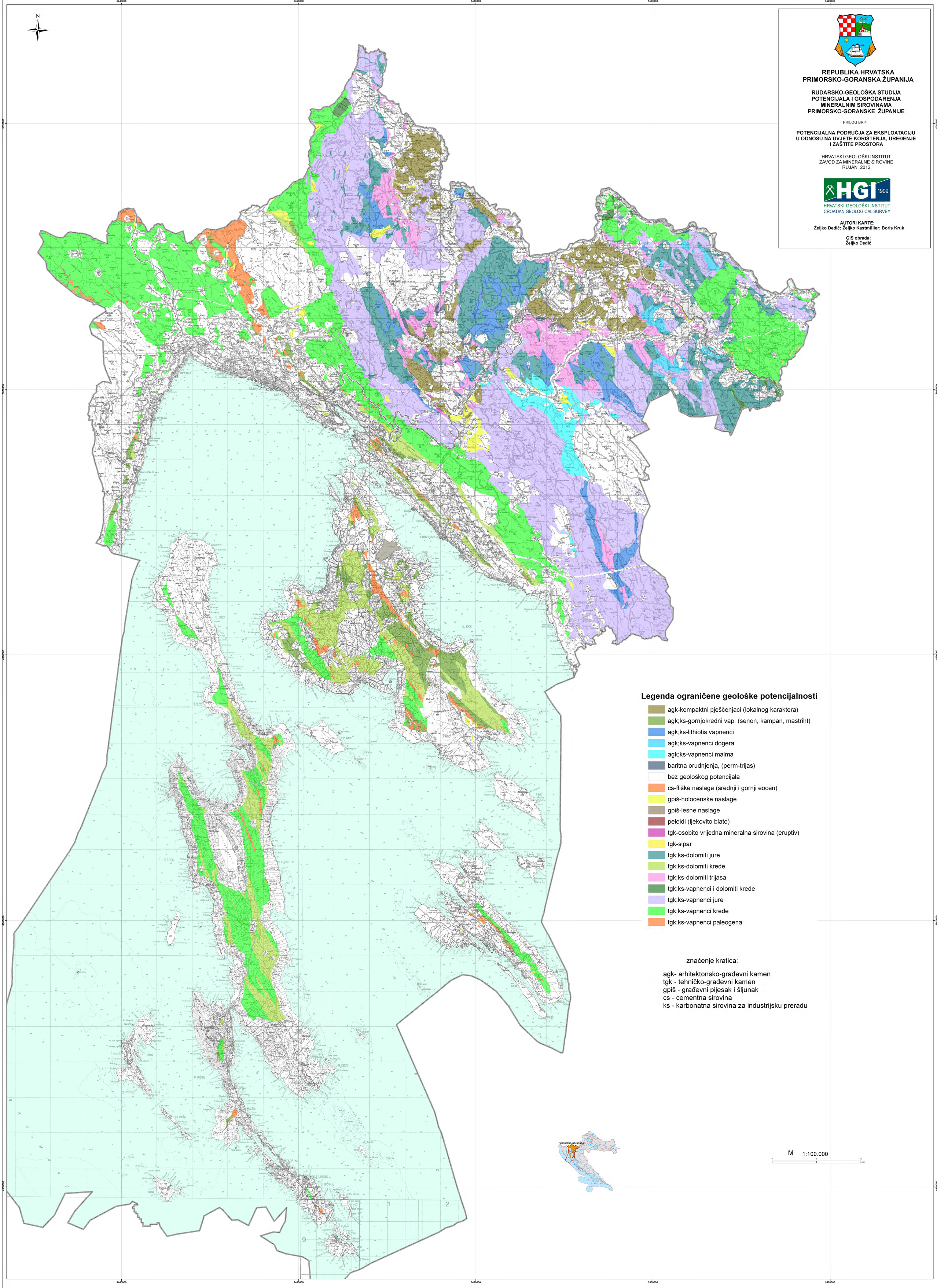

Legenda ograničene geološke potencijalnosti

- agk-kompaktni pješčenjaci (lokalnog karaktera)
- agk;ks-gornjokredni vap. (senon, kampan, mastriht)
- agk;ks-lithiotis vapnenci
- agk;ks-vapnenci dogera
- agk;ks-vapnenci malma
- baritna orudnjenja, (perm-trijas)
- bez geološkog potencijala
- cs-fliške naslage (srednji i gornji eocen)
- gpiš-holocenske naslage
- gpiš-lesne naslage
- peloidi (ljekovito blato)
- tgk-osobito vrijedna mineralna sirovina (eruptiv)
- tgk-sipar
- tgk;ks-dolomiti jure
- tgk;ks-dolomiti krede
- tgk;ks-dolomiti trijasa
- tgk;ks-vapnenci i dolomiti krede
- tgk;ks-vapnenci jure
- tgk;ks-vapnenci krede
- tgk;ks-vapnenci paleogena

značenje kratica:

agk- arhitektonsko-građevni kamen
tgk - tehničko-građevni kamen
gpiš - građevni pijesak i šljunak
cs - cementna sirovina
ks - karbonatna sirovina za industrijsku preradu

M 1:100.000